

Reporte Ejecutivo – Marzo 2015



Caja de Jubilaciones
y Pensiones Bancarias

INFORMACIÓN CONTABLE (FONDO JUBILATORIO)

al 31 de marzo de 2015 en pesos uruguayos

ESTADO DE SITUACIÓN PATRIMONIAL

		Imputado
Activo Corriente	Disponibilidades	66.090.834
	Inversiones Temporarias	3.230.678.623
	Créditos	1.622.519.301
	Total	4.919.288.758,21
Activo No Corriente	Créditos a Largo Plazo	42.420.812
	Inversiones a Largo Plazo	3.385.358.679
	Bienes de uso	110.762.826
	Total	3.538.542.318
Total activo		8.457.831.076
	Total	8.457.831.076,21
Cuentas de Orden de Activo	Cuentas de Orden de Activo	390.840
	Total	390.840,5
Pasivo Corriente	Deudas Financieras	6.144.455
	Deudas Diversas	653.129.300
	Total	659.273.754,4
Pasivo No Corriente	Deudas Financieras	1.676.783.904
	Deudas Diversas	4.781.726
	Total	1.681.565.629,76
Total pasivo		2.340.839.384
	Total	2.340.839.384,16
Patrimonio	Reexpresiones Contables	80.951.943
	Resultados	6.036.039.749
	Total	6.116.991.692,05001
Total pasivo y patrimonio		8.457.831.076
	Total	8.457.831.076,21001
Cuentas de Orden de Pasivo	Cuentas de Orden de Pasivo	390.840
	Total	390.840,5

ESTADO DE RESULTADOS

		Imputado
Ingresos Operativos	Aportes Patronales	1.903.695.905
	Aportes Personales	1.404.509.916
	Aporte del Estado	93.531.058
	Aportes de Similares y Asimilados	5.634.450
	Total	3.407.371.329
Presupuesto de Pasivos	Presupuesto de Pasivos	(3.077.113.552)
	Total	(3.077.113.552)
Resultado Bruto		330.257.778
	Total	330.257.778
Gastos de Administración	Gastos de Administración	(66.861.020)
	Total	(66.861.020)
Resultado Operativo		263.396.758
	Total	263.396.758
Resultados Diversos	Resultados Diversos	(2.238.970)
	Total	(2.238.970)
Resultados Financieros	Resultados Financieros	127.279.039
	Total	127.279.039
Resultado del ejercicio		388.436.827
	Total	388.436.827

COMPOSICIÓN DE LOS INGRESOS OPERATIVOS AL 31/03/2015

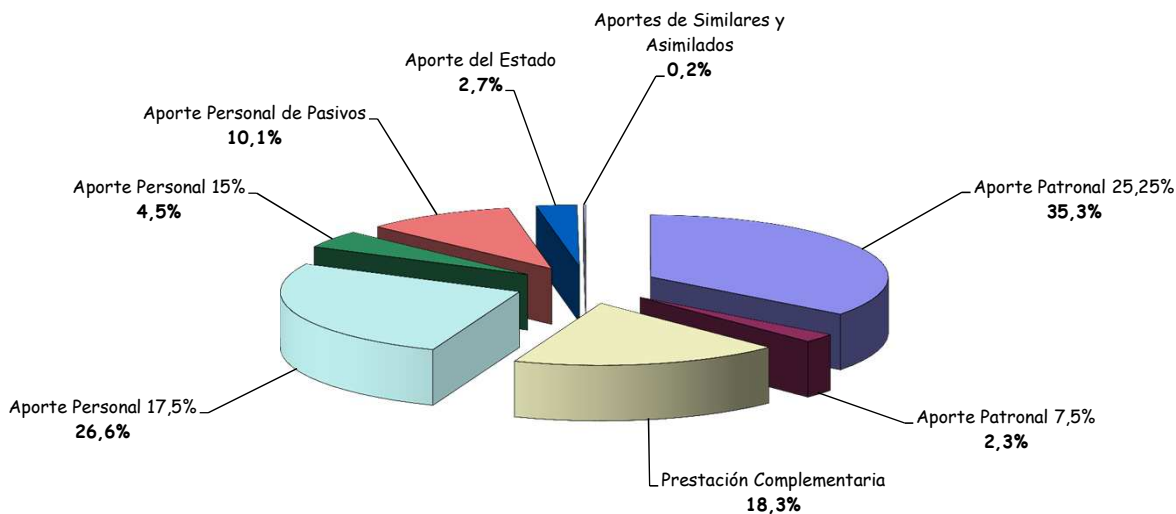

EVOLUCIÓN DE LOS INGRESOS, EGRESOS Y RESULTADOS OPERATIVOS

datos al 31/03/2015 en pesos uruguayos

	Ingresos Operativos		Egresos Operativos		Resultado Operativo	
	Mes	Acumulado	Mes	Acumulado	Mes	Acumulado
MAR 2014	1.034.549.996	3.132.810.503	931.849.547	2.800.292.376	102.700.449	332.518.128
ABR 2014	932.584.415	4.065.394.918	934.443.331	3.734.735.707	(1.858.916)	330.659.211
MAY 2014	886.778.112	4.952.173.030	939.026.702	4.673.762.409	(52.248.590)	278.410.621
JUN 2014	918.821.990	5.870.995.021	931.348.116	5.605.110.526	(12.526.126)	265.884.495
JUL 2014	1.018.243.629	6.889.238.650	934.455.608	6.539.566.134	83.788.021	349.672.516
AGO 2014	907.420.945	7.796.659.594	929.578.503	7.469.144.636	(22.157.558)	327.514.958
SET 2014	1.013.865.685	8.810.525.279	931.981.221	8.401.125.857	81.884.464	409.399.422
OCT 2014	902.427.622	9.712.952.901	934.611.853	9.335.737.711	(32.184.232)	377.215.190
NOV 2014	913.990.738	10.626.943.638	930.552.454	10.266.290.164	(16.561.716)	360.653.474
DIC 2014	1.330.385.969	11.957.329.608	1.235.229.202	11.501.519.367	95.156.767	455.810.241
ENE 2015	984.278.913	984.278.913	1.040.742.816	1.040.742.816	(56.463.902)	(56.463.902)
FEB 2015	1.153.132.278	2.137.411.192	1.049.899.250	2.090.642.066	103.233.028	46.769.126
MAR 2015	1.269.960.138	3.407.371.329	1.053.332.506	3.143.974.571	216.627.632	263.396.758

Nota: En diciembre los importes se encuentran ajustados por inflación.

ESTADO DE EJECUCION PRESUPUESTAL

	Presupuestado	Imputado	Desvio	% de Desvio	Presupuestado Acum	Imputado Acum	Desvio Acum	% de Desvio Acum
Ingresos Operativos	1.107.808.450	1.269.960.138	162.151.688	14,64%	3.393.954.338	3.407.371.329	13.416.992	0,40%
Presupuesto de pasivos	(1.017.653.733)	(1.029.636.856)	(11.983.122)	1,18%	(3.049.824.755)	(3.077.113.552)	(27.288.797)	0,89%
Resultado Bruto	90.154.716	240.323.282	150.168.566	166,57%	344.129.583	330.257.778	(13.871.805)	(4,03%)
Gastos de administración	(21.935.403)	(23.695.650)	(1.760.247)	8,02%	(65.700.544)	(66.861.020)	(1.160.476)	1,77%
Resultado Operativo	68.219.313	216.627.632	148.408.319	217,55%	278.429.039	263.396.758	(15.032.281)	(5,40%)
Resultados diversos	(1.457.340)	(847.986)	609.354	(41,81%)	(3.708.599)	(2.238.970)	1.469.629	(39,63%)
Resultados financieros	38.360.000	40.794.077	2.434.077	6,35%	114.190.000	127.279.039	13.089.039	11,46%
Resultado del Ejercicio	105.121.973	256.573.723	151.451.750	144,07%	388.910.440	388.436.827	(473.613)	(0,12%)

**Resultado Operativo Acumulado
Presupuestado vs. Contable**

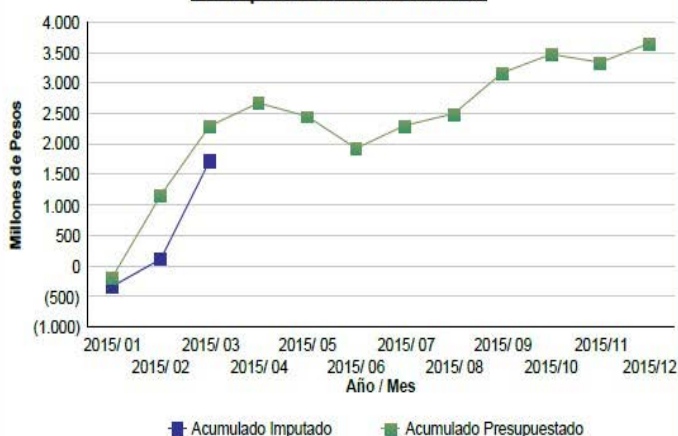

**Resultado Total Acumulado
Presupuestado vs. Contable**

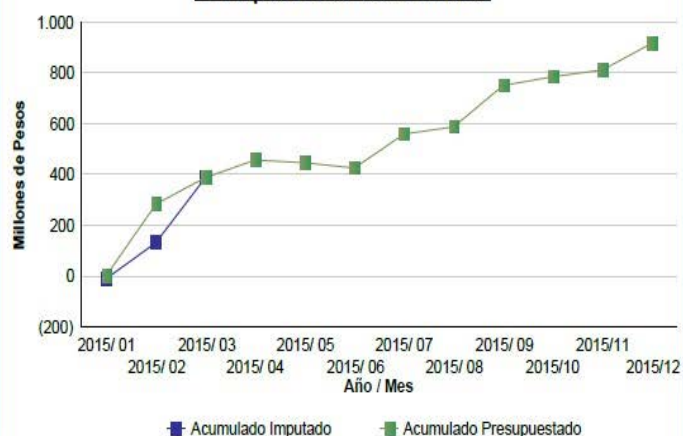

GASTOS DE FUNCIONAMIENTO

RETRIBUCIONES PERSONALES, COMPENSACIONES Y APORTES	55.984.304	83,7%
OTROS GASTOS	10.876.715	16,3%
TOTAL GASTOS DE FUNCIONAMIENTO	66.861.020	100,0%
GASTOS DE FUNCIONAMIENTO / INGRESOS TOTALES	2,11%	

Gastos de Administración por Rubro

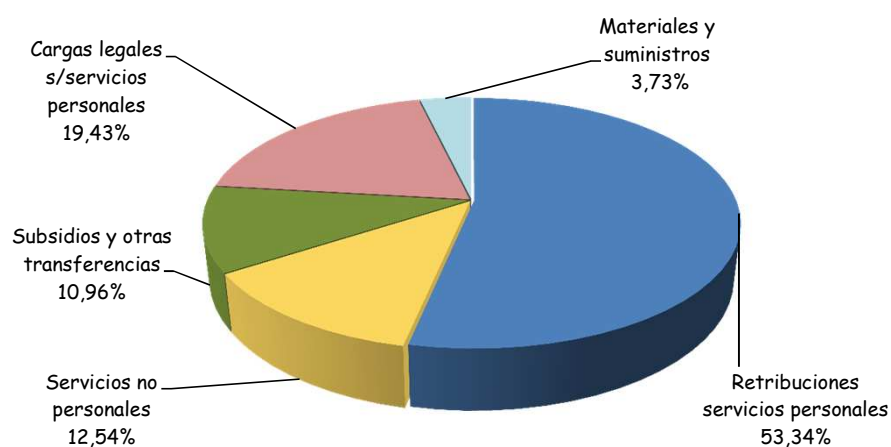

Gastos de Administración por Centro de Costos

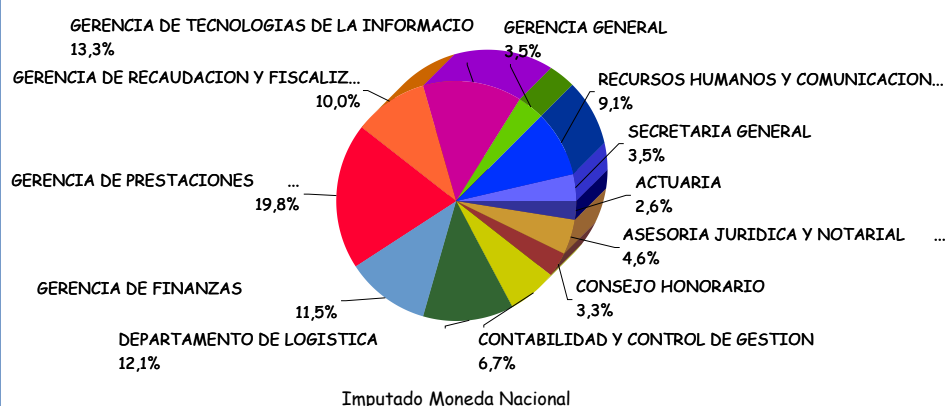

INVERSIONES (no incluye Forestación ni Edificios)

TIPO DE CAMBIO A FIN MES 25,709

TOTAL DE RESERVAS EN DOLARES A PRECIO DE MERCADO: **178,7** MILLONES DE U\$S

VARIACION RESERVAS EN ULTIMO AÑO (A PRECIO DE MERCADO):
12,56% EN DOLARES
18,70% EN \$ CONSTANTES

Colocaciones según moneda

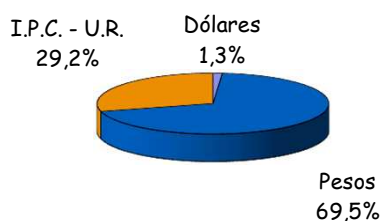

Colocaciones según destino

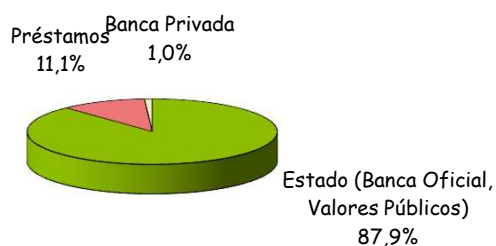

Rentabilidad de inversiones - último año móvil

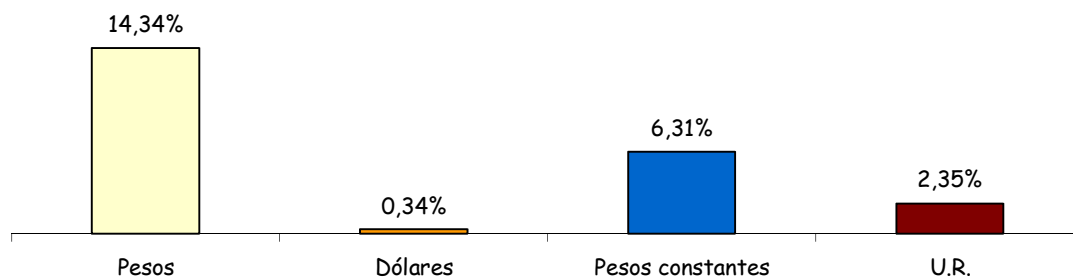

FLUJO DE CAJA 2015: **245** RESULTADO OPERATIVO DE CAJA (MILLONES DE \$)

INFORMACIÓN ESTADÍSTICA Y ACTUARIAL

	Nro.		Nro.
Total de cotizantes.....	21.335	Total de pasivos.....	16.893
Sector Oficial.....	8.077	Cédulas jubilatorias.....	10.339
Sector Privado sin Nuevas Inst.....	5.319	Cédulas Pensionarias.....	6.554
Nuevas Instituciones.....	7.939	Recibos de Pensión.....	7.271

	Mes (en millones de \$)	Acumulado del año	Variación respecto a año anterior	Jubilados según causal	Nro.
Partida Complement. Patronal.....	208,30	614,84	11,98%	Todas las Causales.....	10.339
(**) Se calcula la variación del acumulado del año respecto al acumulado año anterior.					
Relación Activo - Pasivo					
Relación Activo - Pasivo con pensión equivalente			1,5179	Decreto -Ley.....	1.627
Relación Activo - Pasivo demográfica			1,2629	Acto 9	6.444
				Ley 15.783	158
				Ley 18.396.....	2.076
				Otras Causales.....	34

	Nro.		Nro.
Total Subsidios por Desempleo.....	178	Jubilac. anticipadas.....	8
Régimen Nuevas Empresas.....	119	Jubilables Mar. 2015.....	527
Régimen General Ley 17.613.....	41		
Régimen Transitorio Ley 17.613.....	18		

RECAUDACIÓN DEL MES Aportación porcentual por Sector

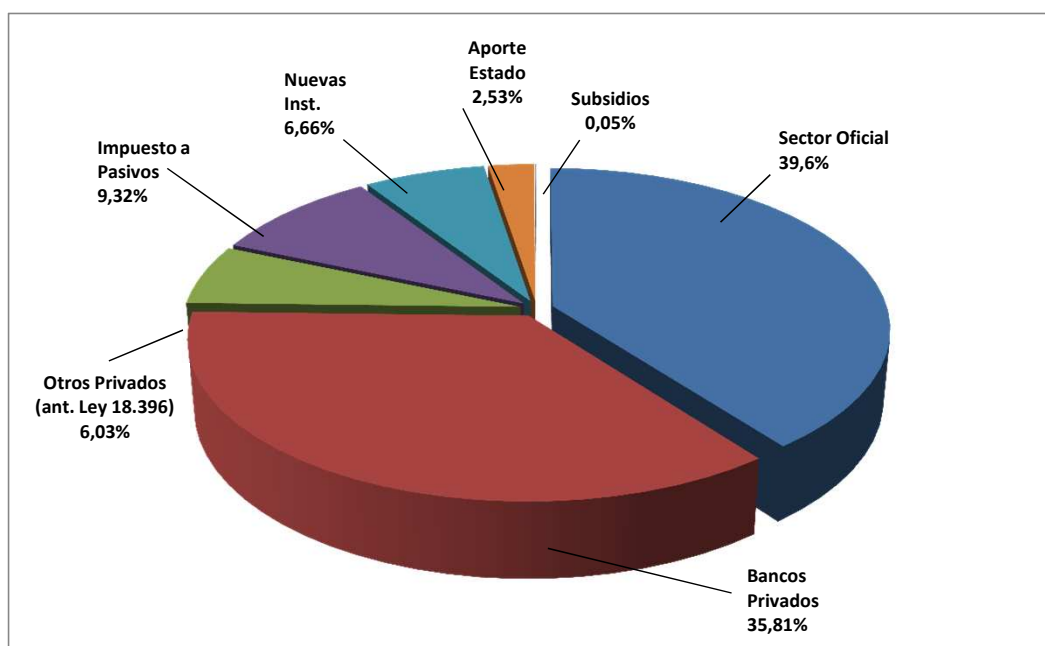

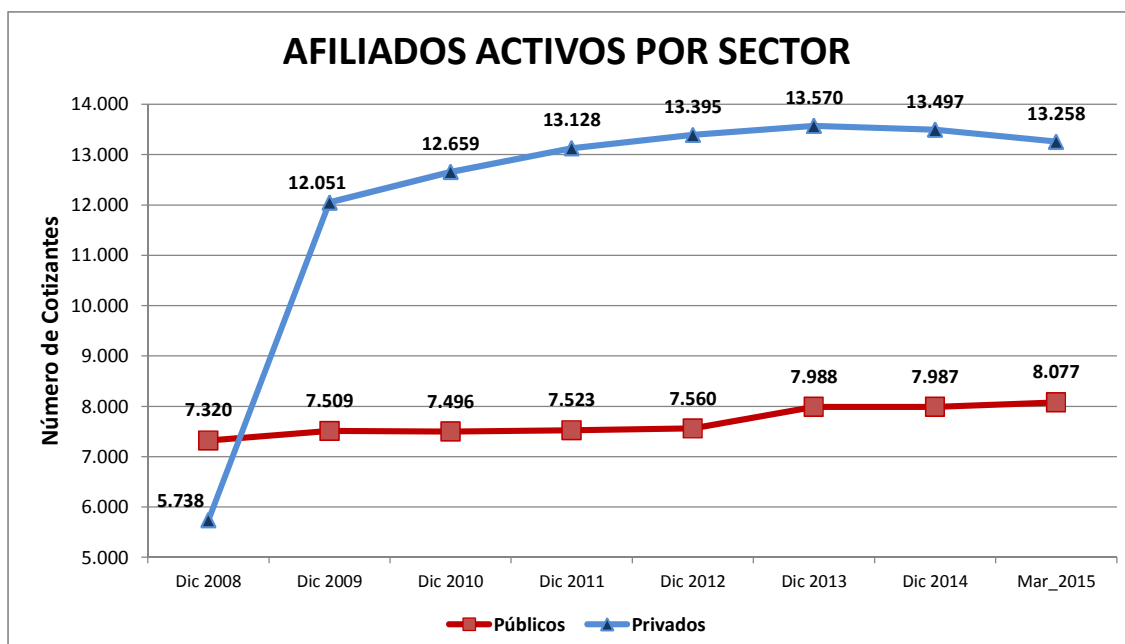
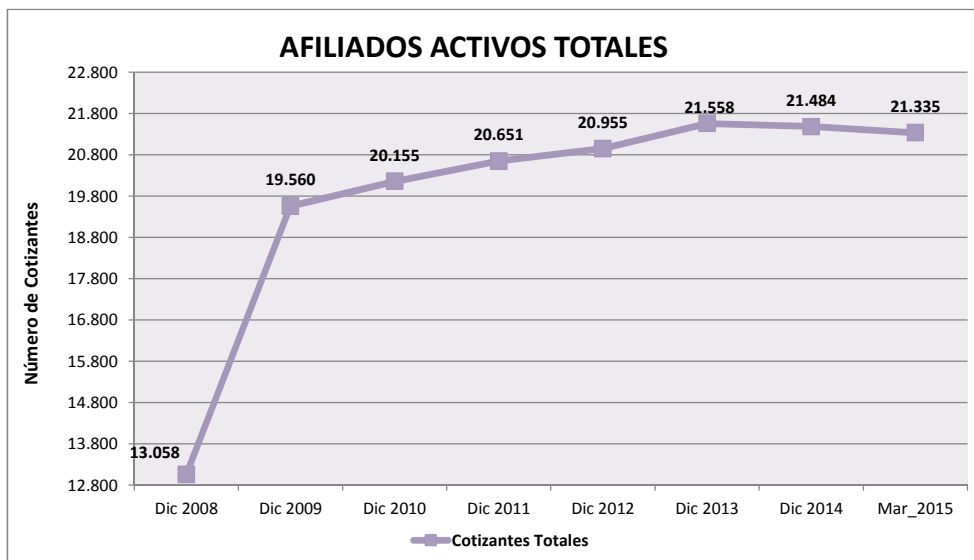

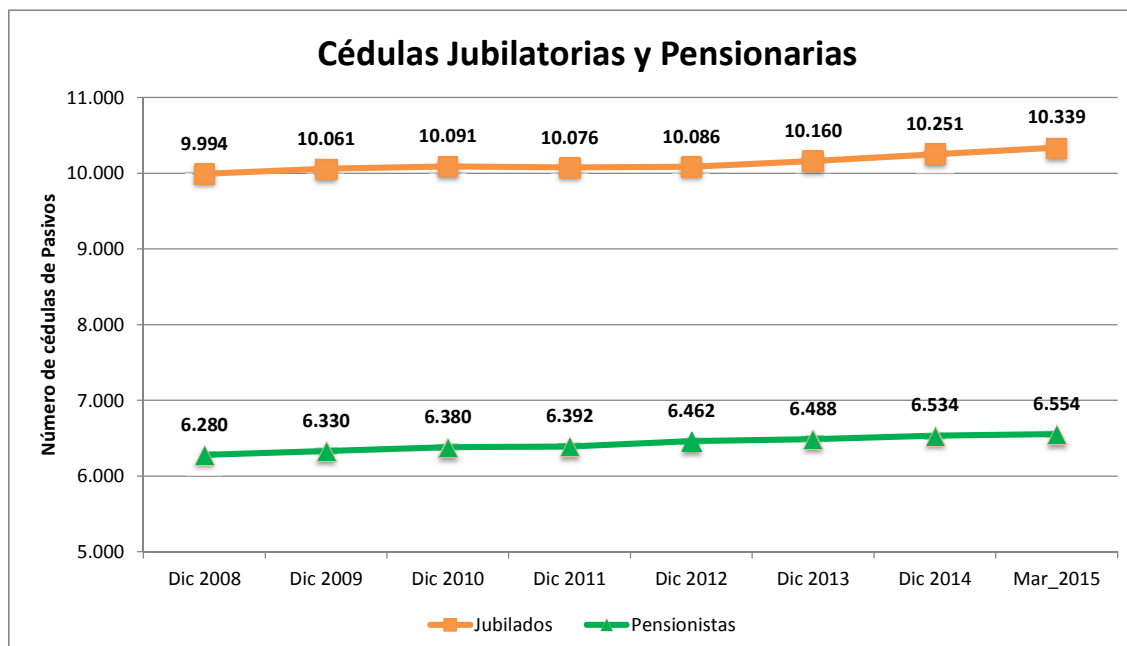

DISTRIBUCION DE LOS AFILIADOS POR EDAD Y SEXO

2015/Marzo	JUBILADOS			PENSIONISTAS			ACTIVOS		
CANT AFILIADOS	M	F	TOTAL	M	F	TOTAL	M	F	TOTAL
RANGO EDAD									
0-4	0	0	0	1	1	2	0	0	0
5-9	0	0	0	5	0	5	0	0	0
10-14	0	0	0	13	11	24	0	0	0
15-19	0	0	0	17	28	45	85	201	286
20-24	0	0	0	8	10	18	489	1.326	1.815
25-29	1	0	1	1	0	1	937	1.869	2.806
30-34	2	0	2	3	6	9	944	1.527	2.471
35-39	1	1	2	3	17	20	801	1.107	1.908
40-44	2	4	6	5	68	73	979	1.183	2.162
45-49	7	9	16	13	153	166	1.240	1.201	2.441
50-54	34	42	76	10	281	291	2.253	1.655	3.908
55-59	91	258	349	21	432	453	1.784	982	2.766
60-64	888	532	1.420	12	530	542	415	137	552
65-69	1.087	422	1.509	12	784	796	105	42	147
70-74	2.061	428	2.489	11	1.057	1.068	29	15	44
75-79	1.800	346	2.146	9	1.156	1.165	13	6	19
80-84	1.153	245	1.398	9	1.214	1.223	4	3	7
85-89	525	143	668	7	843	850	1	2	3
90-94	166	56	222	4	401	405	0	0	0
> 95	24	11	35	0	115	115	0	0	0
TOTALES	7.842	2.497	10.339	164	7.107	7.271	10.079	11.256	21.335
EDAD MEDIA :			73,5			73,5			42,0

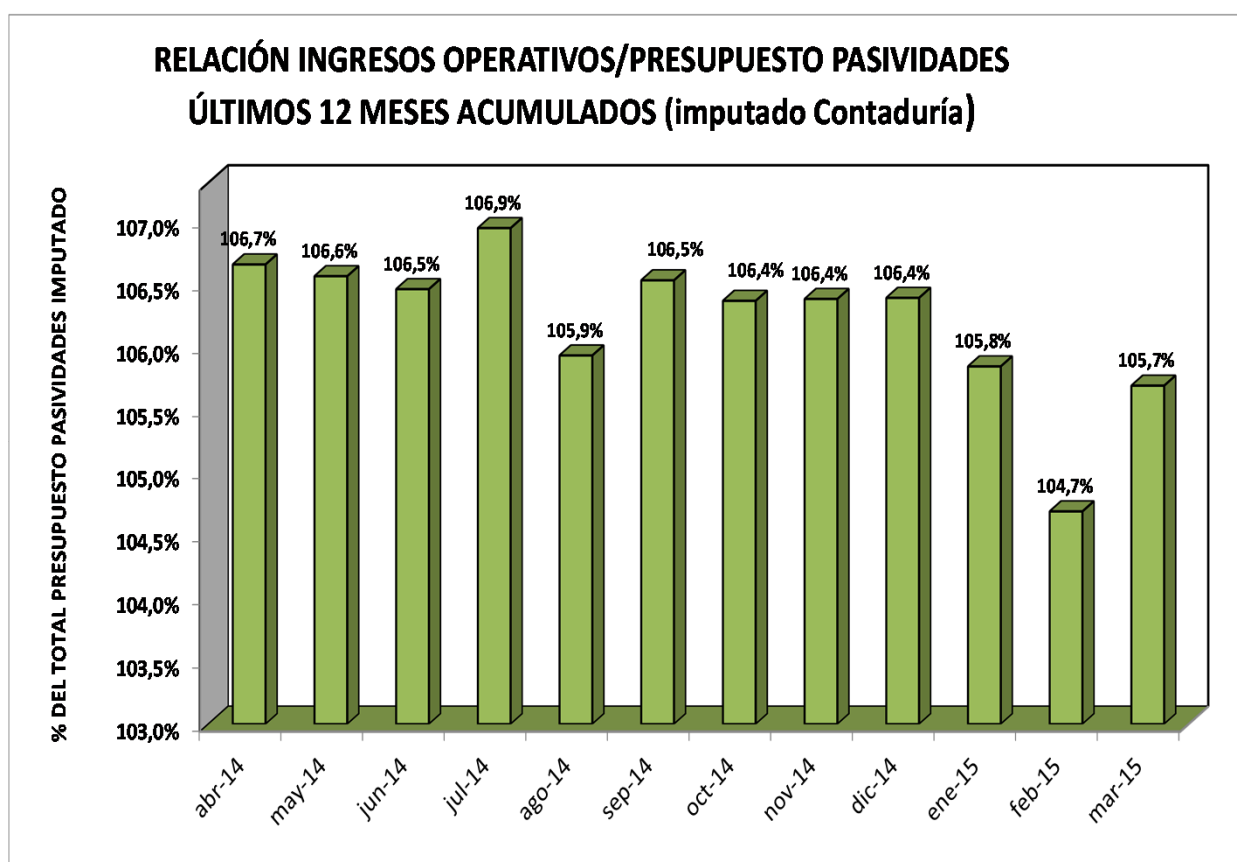
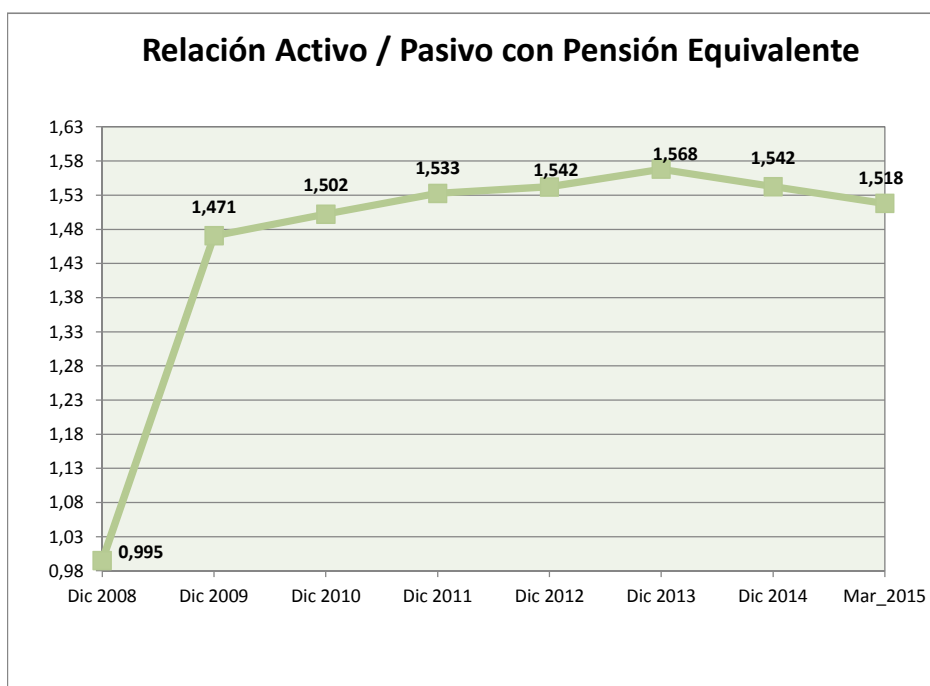

DISTRIBUCIÓN DE LAS PASIVIDADES NOMINALES POR TRAMOS DE BPC

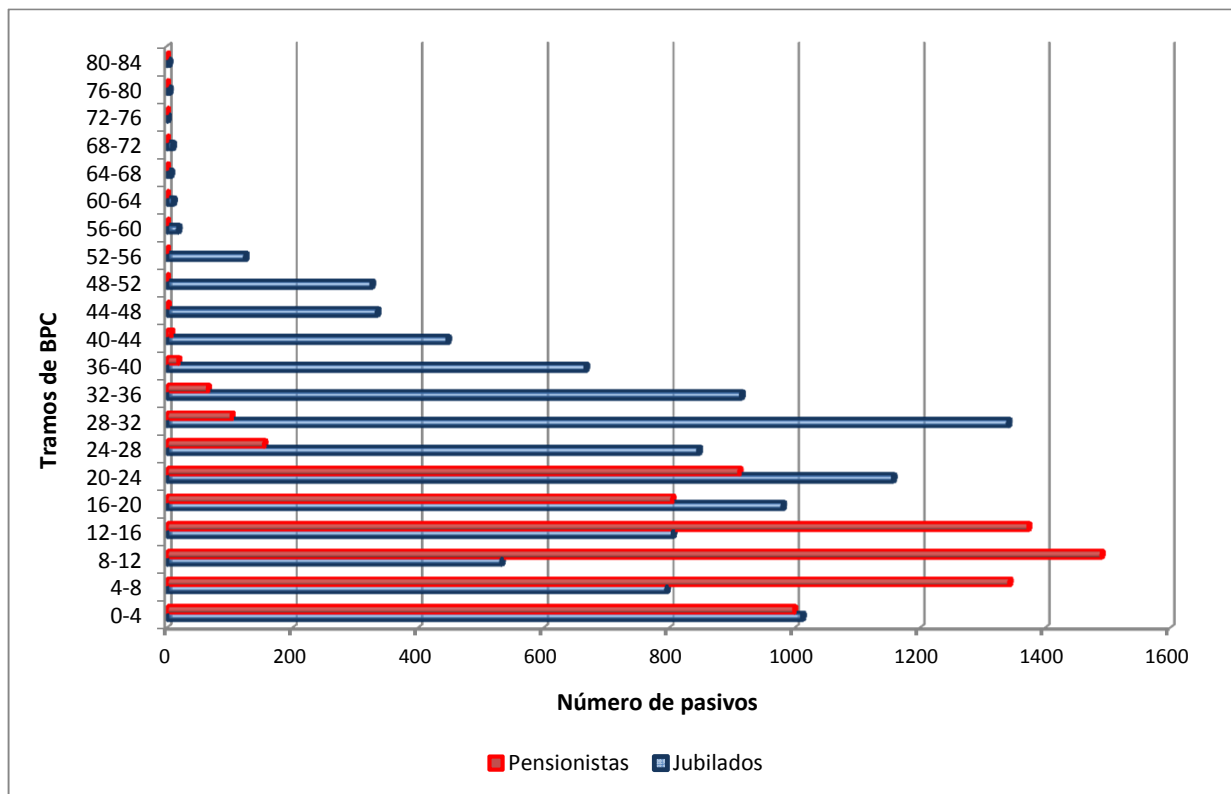

**DISTRIBUCIÓN DE LOS ACTIVOS EN FUNCIÓN DEL TOTAL DE HABERES NOMINALES,
POR TRAMOS DE BPC**

